

CANTON DE CLEVELAND

PLAN D'URBANISME

UTILISATION DU SOL

MILIEU RURAL ET DE VILLÉGIATURE



UTILISATION DU SOL

- RÉSIDENTIELLE FAIBLE DENSITÉ
- RÉSIDENTIELLE MOYENNE DENSITÉ
- RÉSIDENTIELLE HAUTE DENSITÉ
- COMMERCIALE
- INSTITUTIONNELLE
- INDUSTRIELLE
- RÉCRÉATION ET PARC
- INFRASTRUCTURE
- AGRICULTURE
- EXPLOITATION FORESTIÈRE
- EXTRACTION
- ▽ ESPACE VACANT

RÉSEAU ROUTIER

- Route nationale pavée
- Route collectrice pavée
- Route régionale pavée
- Route locale pavée
- Route locale non pavée
- Chemin carrossable pavé
- Chemin carrossable non pavé
- Rue pavée
- Rue non pavée

AUTRES

- Ligne de transport d'énergie

HYDROGRAPHIE

- Cours d'eau intermittent
- Cours d'eau permanent

ÉCHELLE:
1 : 50 000

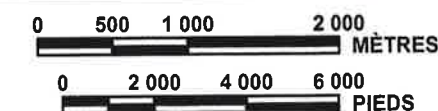

PRÉPARÉ PAR:
Service d'aménagement et d'urbanisme
MRC DU VAL-SAINT-FRANÇOIS

CONCEPTION: Hugues Thivierge
GÉOMATIQUE: Dany Bélanger

SOURCE:
Ministère des Ressources Naturelles
Gouvernement du Québec
Fichiers numériques
Planimétrie et cadastre 1:20 000
MTM NAD83, zone 7, 2002

PLAN NO. **CL-US1**

DATE: **2003-08-01**

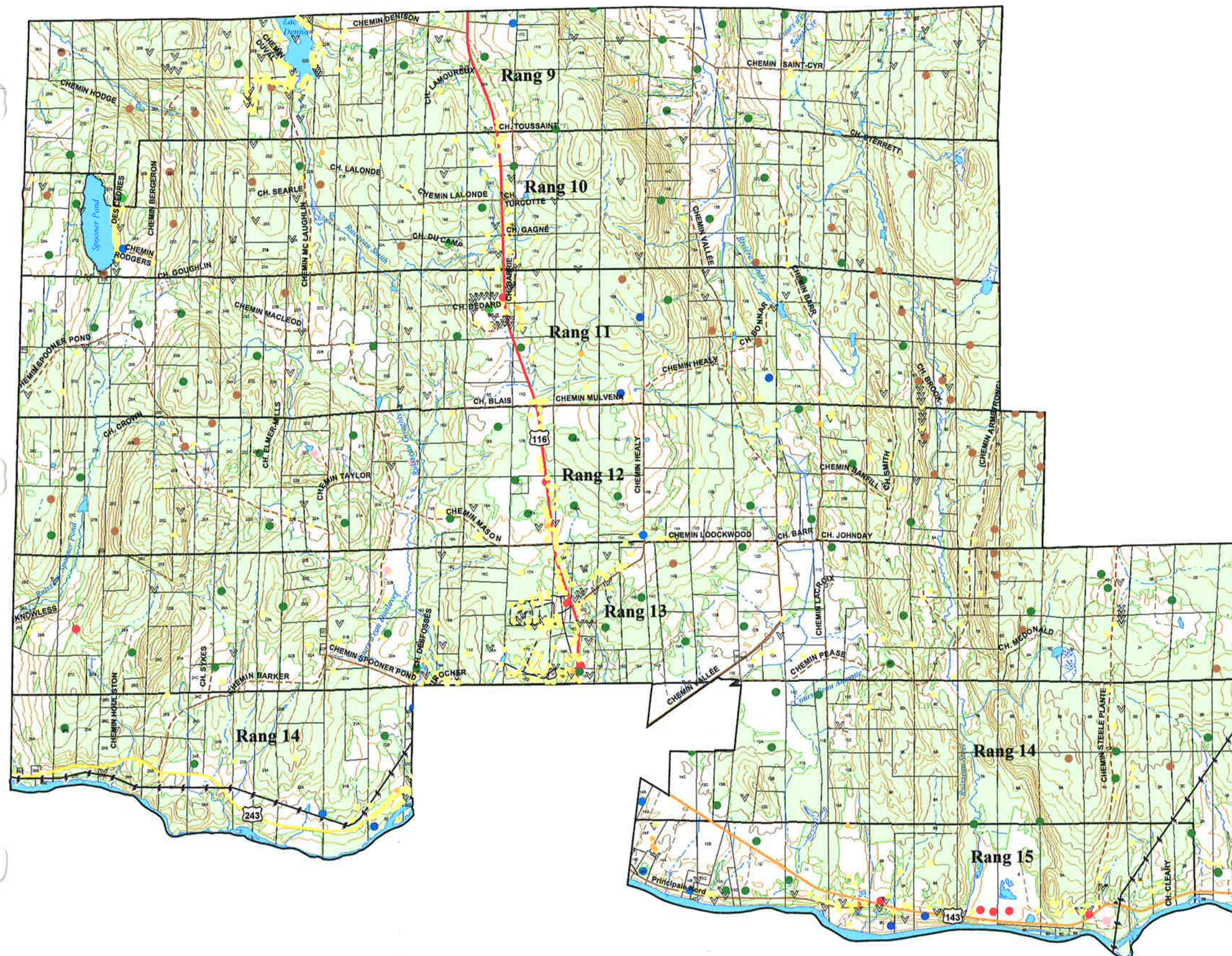

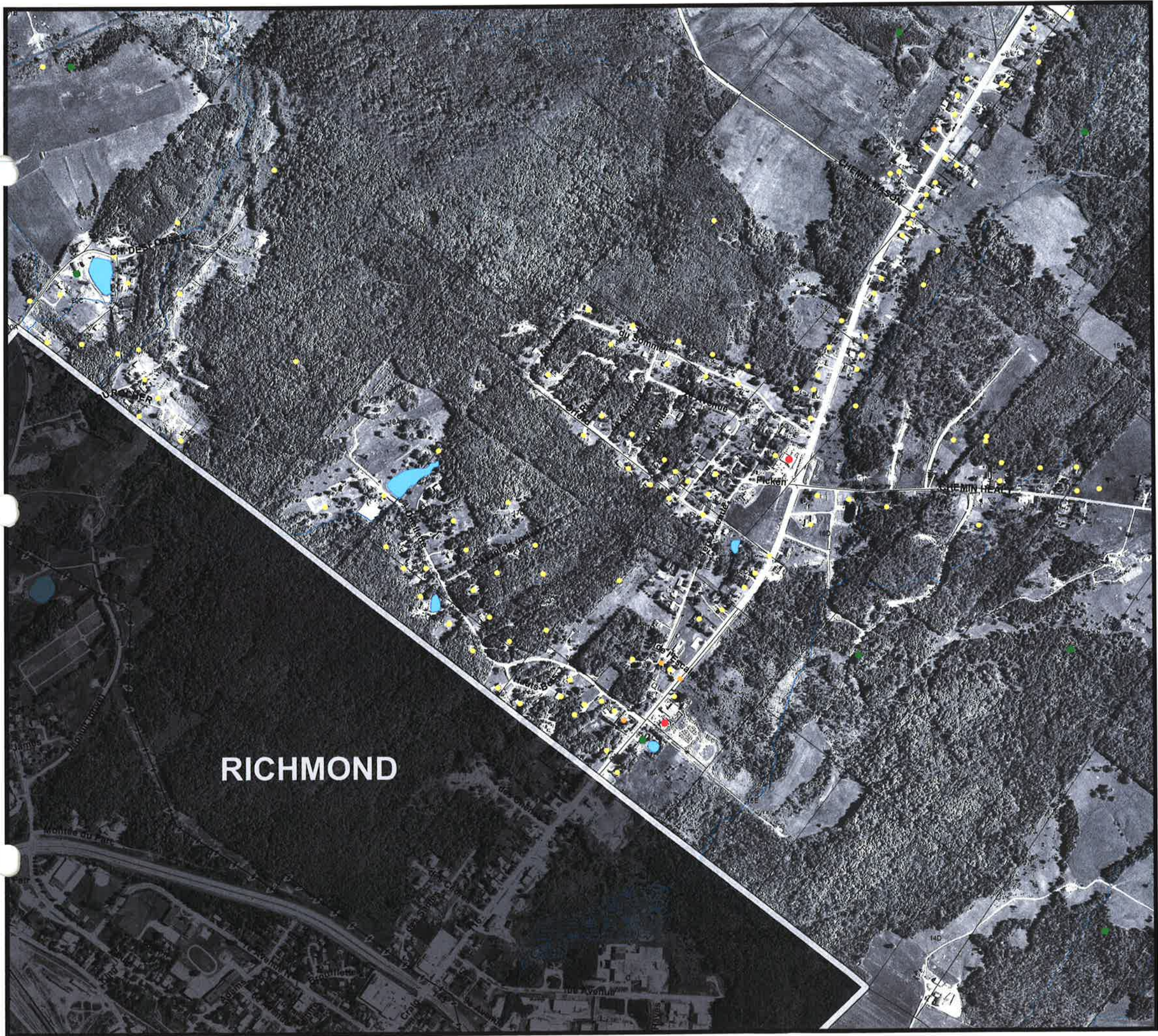

**CANTON DE
CLEVELAND
PLAN D'URBANISME**

**UTILISATION DU SOL
MILIEU URBAIN**



UTILISATION DU SOL

- RÉSIDENTIELLE FAIBLE DENSITÉ
- RÉSIDENTIELLE MOYENNE DENSITÉ
- RÉSIDENTIELLE HAUTE DENSITÉ
- COMMERCIALE
- INSTITUTIONNELLE
- INDUSTRIELLE
- RÉCRÉATION ET PARC
- INFRASTRUCTURE
- AGRICULTURE
- EXPLOITATION FORESTIÈRE
- EXTRACTION
- ▽ ESPACE VACANT

RÉSEAU ROUTIER

- Route nationale pavée
- Route collectrice pavée
- Route régionale pavée
- Route locale pavée
- Route locale non pavée
- Chemin carrossable pavé
- Chemin carrossable non pavé
- Rue pavée
- Rue non pavée

HYDROGRAPHIE

- Cours d'eau intermittent
- Cours d'eau permanent

ÉCHELLE:
1 : 10 000

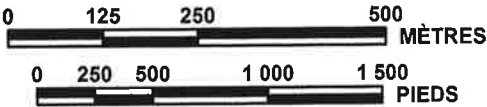

PRÉPARÉ PAR:
Service d'aménagement et d'urbanisme
MRC DU VAL-SAINT-FRANÇOIS

CONCEPTION: Hugues Thivierge
GÉOMATIQUE: Dany Bélanger

SOURCE:
Ministère des Ressources Naturelles
Gouvernement du Québec
Fichiers numériques
Planimétrie et cadastre 1:20 000
MTM NAD83, zone 7, 2002

PLAN NO. **CL-US2**

DATE: **2003-08-01**

514-45

CANTON DE CLEVELAND

PLAN D'URBANISME

GRANDES AFFECTATIONS DU SOL

MILIEU RURAL ET DE VILLÉGIATURE



GRANDES AFFECTATIONS

- AGRICOLE
- AGRO-FORESTIÈRE
- AGRO-FORESTIÈRE COMMERCIALE
- INSTITUTIONNELLE EN MILIEU AGRICOLE
- VOIR PLAN CL-PU2

CONTRAINTES

- ANCIEN DÉPOTOIR DE DÉCHETS DOMESTIQUES
- MILIEUX HUMIDES

PATRIMOINE

- Healy School House

RÉSEAU ROUTIER

- Route nationale pavée
- Route régionale pavée
- Route collectrice pavée
- Route locale pavée
- Route locale non pavée
- Chemin carrossable pavé
- Chemin carrossable non pavé
- Rue pavée
- Rue non pavée

AUTRES

- Piste cyclable
- Ligne de transport d'énergie

HYDROGRAPHIE

- Cours d'eau intermittent
- Cours d'eau permanent

ÉCHELLE:
1 : 50 000

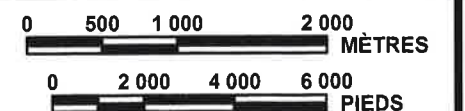

PRÉPARÉ PAR:
Service d'aménagement et d'urbanisme
MRC DU VAL-SAINT-FRANÇOIS

CONCEPTION: Hugues Thivierge
GÉOMATIQUE: Dany Bélanger

SOURCE:
Ministère des Ressources Naturelles
Gouvernement du Québec
Fichiers numériques
Planimétrie et cadastre 1:20 000
MTM NAD83, zone 7, 2002

PLAN NO. **CL-PU1**
DATE: **2004-10-05**

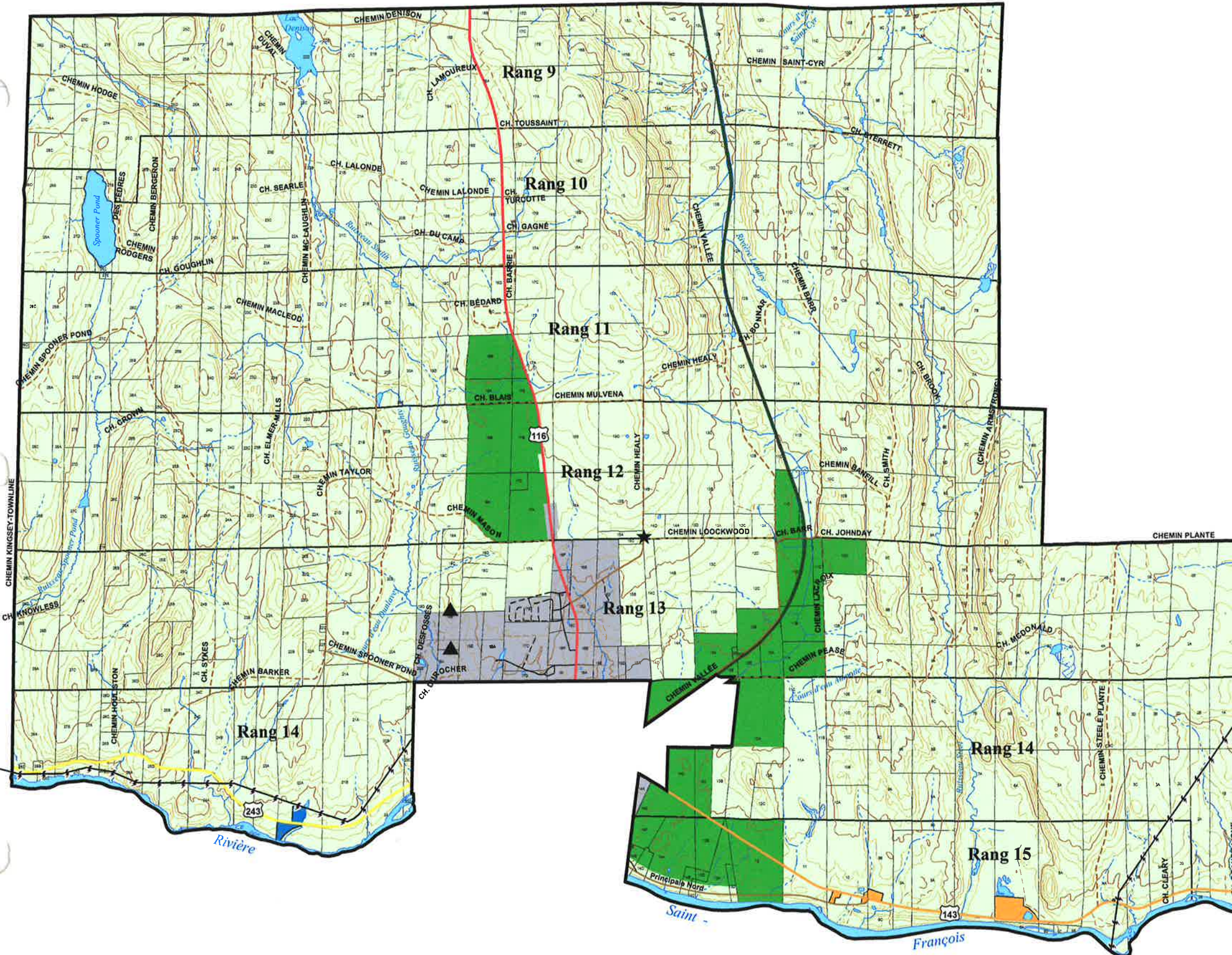

514-46

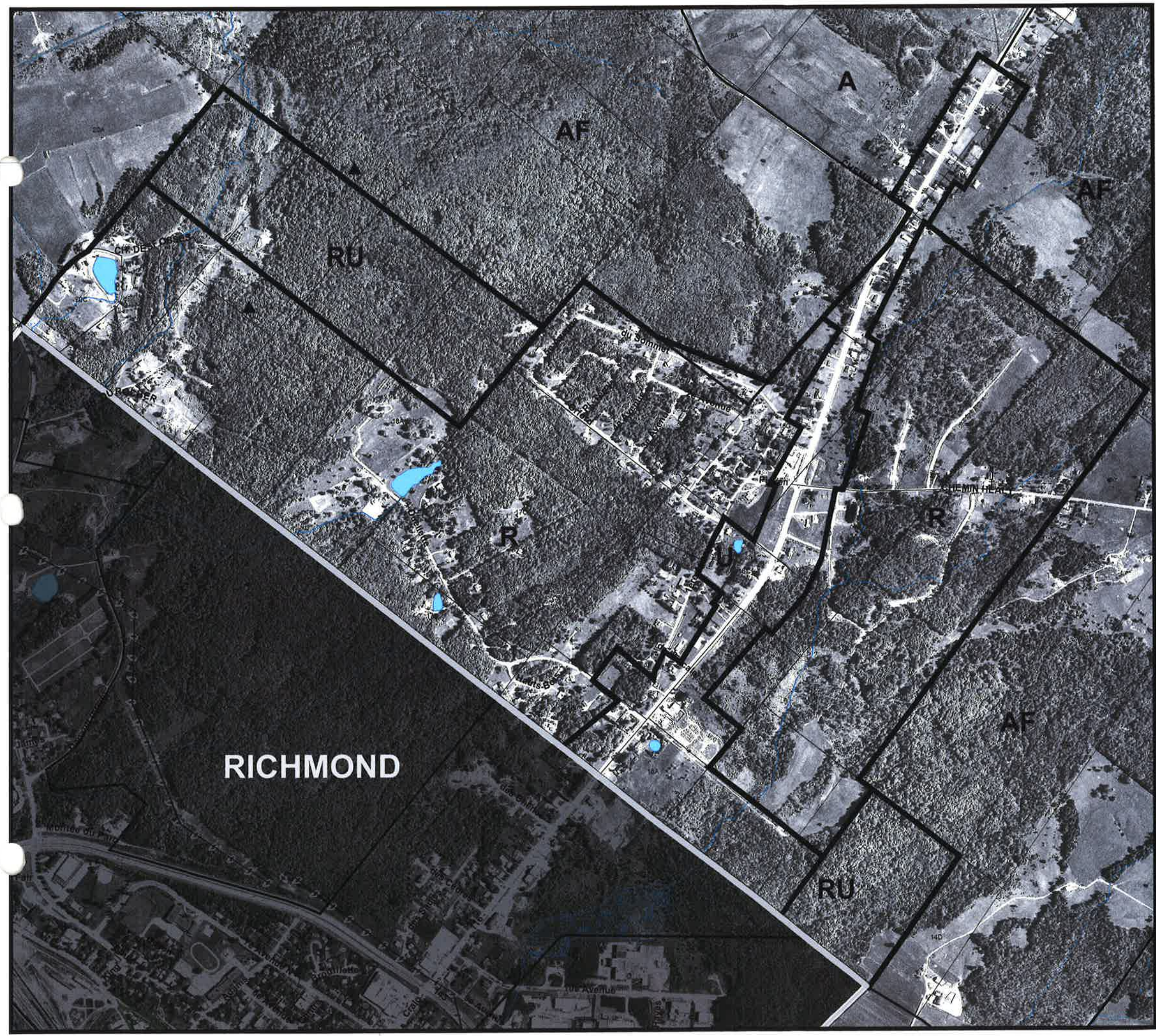

CANTON DE CLEVELAND
PLAN D'URBANISME

GRANDES AFFECTATIONS DU SOL
MILIEU URBAIN

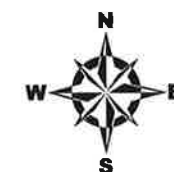



GRANDES AFFECTATIONS

- U** URBAINE
- R** RÉSIDENTIELLE
- RU** RURALE
- A** AGRICOLE
- AF** AGRO-FORESTIÈRE



CONTRAINTES

-  ANCIENT DÉPOTOIR DE DÉCHETS DOMESTIQUES
-  MILIEUX HUMIDES

RÉSEAU ROUTIER

-  Route nationale pavée
-  Route régionale pavée
-  Route collectrice pavée
-  Route locale pavée
-  Route locale non pavée
-  Chemin carrossable pavé
-  Chemin carrossable non pavé
-  Rue pavée
-  Rue non pavée

HYDROGRAPHIE

-  Cours d'eau intermittent
-  Cours d'eau permanent

ÉCHELLE:
1 : 10 000

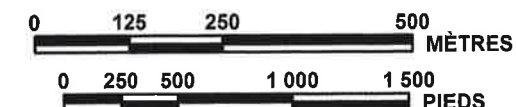

PRÉPARÉ PAR:
Service d'aménagement et d'urbanisme
MRC DU VAL-SAINT-FRANÇOIS

CONCEPTION: Hugues Thivierge
GÉOMATIQUE: Dany Bélanger

SOURCE:
Ministère des Ressources Naturelles
Gouvernement du Québec
Fichiers numériques
Planimétrie et cadastre 1:20 000
MTM NAD83, zone 7, 2002









PLAN NO. **CL-PU2**











DATE: **2004-10-05**

514-47

ZONES PRIORITAIRES D'AMÉNAGEMENT



-  LIMITE DU PÉRIMÈTRE D'URBANISATION
-  ESPACE URBANISÉ
-  CONTRAINTES AU DÉVELOPPEMENT
-  ZONE PRIORITAIRE D'AMÉNAGEMENT
-  ZONE D'AMÉNAGEMENT DIFFÉRÉ
-  AFFECTATION RÉCRÉO-FORESTIÈRE
-  ZONE AGRICOLE (LPTAAQ)
-  LIMITES MUNICIPALES

- | RÉSEAU ROUTIER | | HYDROGRAPHIE | |
|---|-----------------------------|---|--------------------------|
|  | Route nationale pavée |  | Cours d'eau intermittent |
|  | Route collectrice pavée |  | Cours d'eau permanent |
|  | Route régionale pavée | | |
|  | Route locale pavée | | |
|  | Route locale non pavée | | |
|  | Chemin carrossable pavé | | |
|  | Chemin carrossable non pavé | | |
|  | Rue pavée | | |
|  | Rue non pavée | | |

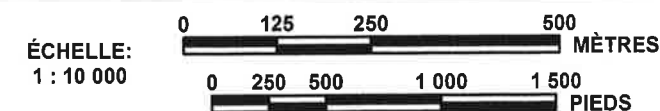

PRÉPARÉ PAR:
Service d'aménagement et d'urbanisme
MRC DU VAL-SAINT-FRANÇOIS

CONCEPTION: Hugues Thivierge
GÉOMATIQUE: Dany Bélanger

SOURCE:
Ministère des Ressources Naturelles
Gouvernement du Québec
Fichiers numériques
Planimétrie et cadastre 1:20 000
MTM NAD83, zone 7, 2002

PLAN NO.	CL-ZPA
DATE:	2003-08-04

51.4-48